

PI. 111
1110 1111

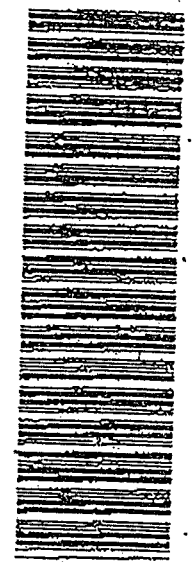

MINISTERO DELLE FINANZE
DIREZIONE GENERALE DEL CATASTO E DEI SS.TT.EE.
CATASTO EDILIZIO URBANO (RDL 13-4-1939, n. 652)

a di u.i.u. in Comune di VENEZIA via S. CROCE - Calle Correggio - clv

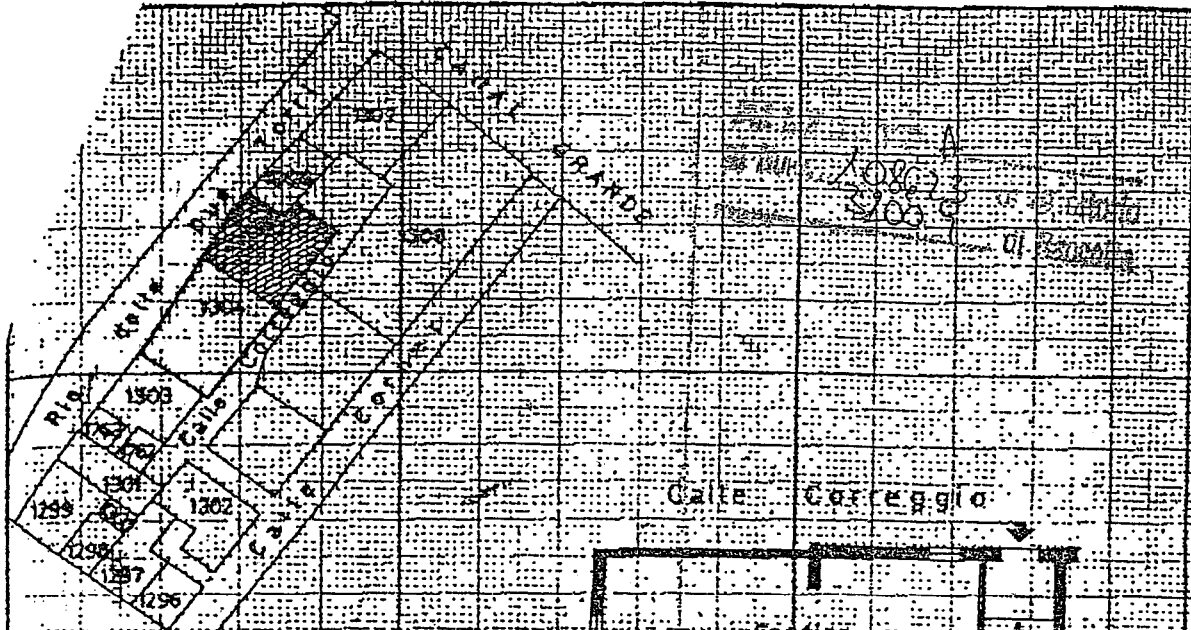

2157/0/1988

.ARG/VE/11/1304

sub **14**

PIANO TERRA

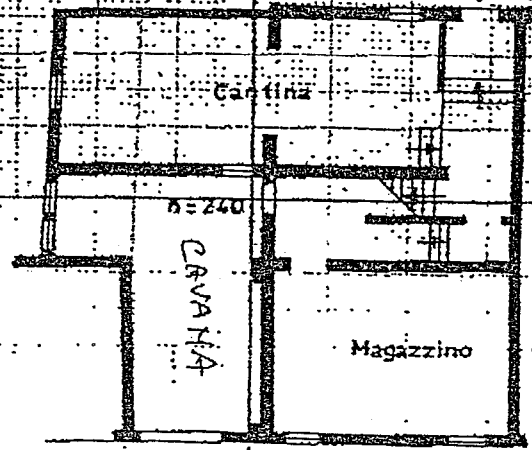

Rio delle Due Torri

Fontane Due Torri

PIANO PRIMO

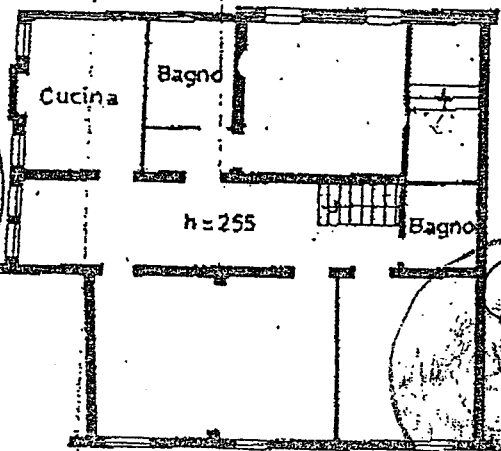

Fontane Due Torri

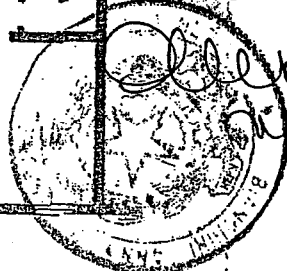
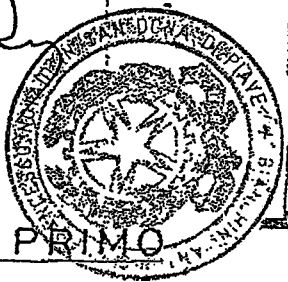

SCALA D

Dichiarazione di N.C.
Denuncia di variazione

Compilata dall' Arch. VERONESE WALTER
(titolo, cognome e nome)

RISERVATO ALL'UFFICIO

Identificativi catastali
F. 13
n. 1304 sub 14

Iscritto all'albo degli ARCHITETTI
della provincia di VENEZIA n. 941
data 15.04.1988 Firma [Signature]

2157

MARCELO CA